



❖ Directeur de Création senior Chef de projet

compétences

Développement de projets de communication / édition / publicité / packaging
Développement de sites internet - HTML / DHTML
Développement de projet industriels / d'environnement / signalétique / ergonomie
Méthodologie de développement par l'analyse de la valeur.

Créativité - Exigence - Organisation - Autonomie
Bon contact commercial
Encadrement (management participatif)

- Parfaite connaissance de la chaîne graphique et des process industriels
- Anglais lu - parlé - écrit
- Excellentes connaissances Macintosh - réseaux - OS X - Internet
In Design - XPress - Illustrator - Photoshop - FreeHand MX - GoLive - DreamWeaver
MS Office - Carara4 ...
- Photographe professionnel
- Sportif : Aviron - Voile de sport - Tennis

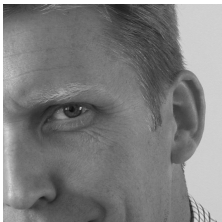

❖ Frédéric Perrot

designer
ergonome
photographe
18 ans d'expérience
43 ans
Marié - 3 enfants

C.V. éd 8.2 • 03/10

4, rue Béranger
F-77300 Fontainebleau

tel. +33 (0)1 64 23 48 11
mob. +33 (0)6 08 99 18 08

❖ info@whaodesign.com
www.whaodesign.com

❖ Formation initiale

92 D.E.S.S. - U.T.C. "management du design & conception de produit"
(bac +5) Mention

Centre de Recherche de Royalieu (Université de Technologie de Compiègne)
Division Génie Mécanique (3ème cycle)
Programme d'ergonomie et de méthodologie de conception
Mémoire : Confort perçu, Confort réel, étude pour l'Aérospatiale

91 Diplômé ESDI (Ecole Supérieure de Design Industriel)
(bac +4) Félicitations du Jury

Thèse : Mise en application d'un programme de Design Corporate pour une société
d'instrumentation biomédicale (identité visuelle - packaging - communication - produit).
Lauréat des concours : PLASTICONFORT 90 - HOT-SHOP 90 - ALUMAYER 88



background (book sur www.whaodesign.com)

agence Whao!

- Directeur de création / directeur de clientèle
- Développement de projet de communication institutionnels / packaging / publicités / produits / site internet...
Edition (industrie - tourisme - grande distribution - sport - agro-alimentaire)
- Conseil en communication Collectivités locales (Conseil Général - Mairie...)
- Cours (interventions) ERP-ONAC Soisy-sur-Seine - Design graphique

agence Whynot

- Directeur artistique / responsable agence
- Mise en place de la cellule de création
- Développement de projet institutionnels / packaging / publicités / site internet / Edition (industrie - tourisme - grande distribution - sport - agro-alimentaire)
- Gestion du personnel Studio de Création / PAO & Pre-Press
- Contacts permanents avec les imprimeries / chaîne graphique / édition

EDF

- Création et édition de plaquettes R&D - Site internet - Publicités BtoB
- Varian Médical Systems**
- Création et réalisation de mobilier - salon - PLV - Signalétique
- General Electric**
- Création et réalisation d'aménagement graphiques - restaurant d'entreprise

Welcome Real-time

- Communication institutionnelle / produits, Publicités BtoB / BtoC

IBM

- Création et réalisation d'un mobilier PCS étude ergonomique

Nosylis

- Création et réalisation du site internet

Gohin Messain

- Création et mise en place de la communication globale de l'entreprise
Identité visuelle - Documents institutionnels - Fiches produits - Site internet

Marriott

- Conception et réalisation du programme de signalétique de l'hôtel Champs-Élysées

agence In Spirit - Bruxelles

- Création et suivi de fabrication mobilier France Telecom / Eldon
- Création graphique Procter & Gamble / Packaging
- RENAULT Benelux**
- Création et édition des guides des normes du réseau commercial
- Création et suivi de fabrication mobilier PLV du réseau commercial

ALCYON Signalisation

- Méthodologie et application du programme de signalétique tertiaire Renault

agence Newton - Paris (co-créateur)

- Réalisations essentielles pour **RENAULT France** dans le cadre de collaborations avec :
la Direction de la Communication / des Fabrications / Commerciale France
- Signalétique extérieur des sites industriels
- Signalétique tertiaire
- Schéma directeur de la signalétique du Technocentre
- Réseau commercial : aménagement intérieur / Signalétique extérieur
- Création & édition de documents de communication
- Schéma directeur des accueils des sites industriels
- Création du mobilier urbain des sites industriels.

agence Design Strategy - Bruxelles

- Schéma directeur de signalétique pour Northern-Shipping (docks d'Anvers).
- Graphisme et PAO pour Belgacom / Packaging.
- bureau d'étude INOV - Namur**
- Conception générale et ergonomique des nouvelles voitures ferrovières grandes lignes & automotrice pour la SNCB (aménagement - fauteuils...).

agence Newton - Toulouse

- Méthodologie de l'analyse de la valeur (1er prix AFAV)
- Conception d'appareils biomédicaux de haute technologie
- Gestion de marques, identités visuelles...